isover
SAINT-GOBAIN

Paměti pamětníků

ČASTOLOVICE 1966–2026

60 LET

VÝROBY STAVEBNÍCH IZOLACÍ

SAINT-GOBAIN

Jaké byly vaše pracovní začátky?

V roce 1961 jsem nastoupil do podniku v Kolíně, Izol Kolín. Potom to byly Stavební izolace. Zde jsem začínal jako technolog a když se začala stavět linka v Častolovicích, tak mě přemluvili, abych sem šel pracovat. Ještě za výstavby linky jsem sem nastoupil.

Než se najelo, byl jsem s hochy, kteří měli pracovat na peci, na zaškolení v bývalé NDR v Karzdorfu. Tam totiž Švédové dodali první linku. Byla to švédská technologie. Byl tam se mnou například pan Botlík nebo Vašek Karásků.

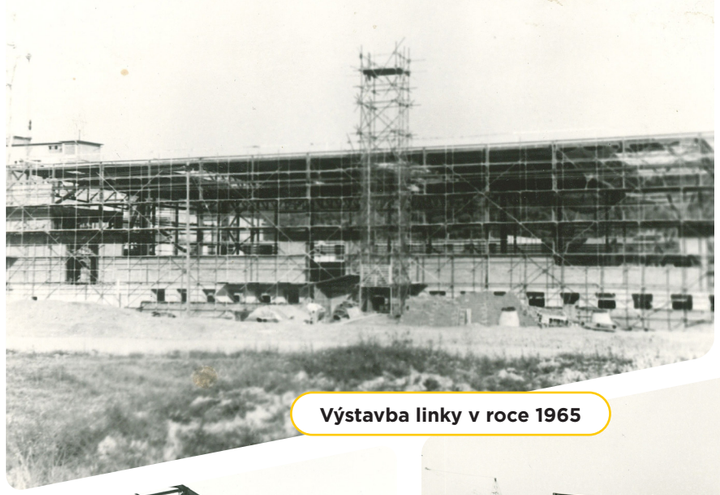

Výstavba linky v roce 1965

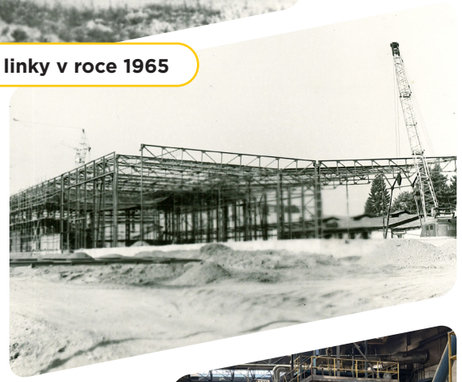

Jak na tu dobu vzpomínáte?

Musím říct, že jsem v roce 1966 nastoupil a po 32 letech práce mě v závodě tehdejší pan ředitel nechtěl, tak mě v roce 1993 vyhodil, protože jsem se mu nehodil. Nesouhlasil jsem totiž se způsobem privatizace, takže jsem byl nežádoucí a musel jsem odejít. Ta práce se mi ale líbila moc a jsem rád, že jsem se k ní dostal.

Mám za sebou práci v Bělorusku, kde jsme najížděli linku Gomelu. Poté v Ruské federaci v Čeljabinsku, kam mimo jiné pak šel také pan Zdeněk Dočkal. Pracovali jsme tam spolu a najížděli linku.

Dali jsme se dohromady i s panem Ing. Borkovcem, který zakládal výzkumný ústav, a Ing. Kubešou, který byl v Německu u firmy Enetex. Ti dva se dali dohromady a dělají slávu v České republice. (S firmou Enetex pracuje Isover dodnes.)

Jiří HŮLA

* listopad 1936

32 let v závodě

Pokud vím, v Uzbekistánu dali dohromady 4 linky. Nyní je už vše jinak. Vím, že nyní má usazovací komora v průměru 5m buben (linka ČA3 má buben 9m). Mám z toho radost. Mrzí mě jen, že už jsem starý a zbyly mi jen vzpomínky, ale měl jsem tu práci rád.

Ještě bych rád zmínil člověka, kterého jsem si nesmírně vážil, a to byl Ing. Teodor Kejzlar. Byl to sklář, přišel z Duchcova a byl to opravdu čestný a pracovitý člověk. Doslova žil fabrikou. Jeho dobrota se mu ale nakonec nevyplatila. Mluvil jsem s ním, než si vzal život. Stěžoval si, že udělal chybu, že odešel do Prahy.

Bavilo vás stavět linky a budovat je?

Ano, byl jsem u toho, když se ve firmě Izol Kolín v roce 1961 uvažovalo, že se ta vlákna, která se dělala jen ze strusky zplstí, nechají vytvrdit, a budou se z nich dělat desky nebo koberce.

Tam jsem si na ten výrobek poprvé sáhnul, když se linka spouštěla. To ještě nebylo kotoučové rozvlákňování. Rozvlákňovalo se tryskami, na které natékal proud lávy a rozstřikoval se proudem vzduchu. To už není pravda, ale jsou to hezké vzpomínky.

Co vás napadne jako první, když se řekne „Isover“?

„Orsil“. Název (ORLický SILikát) jsem totiž vymyslel já.

Jak dopadla lednová soutěž?

Otázka zněla: Kolik pamětníků přijalo naše pozvání k návštěvě závodu dne 3. 12. 2025.

Nápovědou byly prosincové Isoverky. Správná odpověď zní 6 pamětníků.

Ač se soutěže zúčastnilo 48 zaměstnanců, správných odpovědí se sešlo pouze 22.

Vylosovaným výhercem, který získává týden obědů dle vlastního výběru v naší jídelně zdarma se stává pan **Michal Rek. Gratulujeme.**

Soutěžní otázka

Ve kterém roce skončila výroba Eternitu?

týden obědů ZDARMA

Vaše odpovědi zasílejte pomocí aplikace Jobka do 20. 3. 2026.

Losování ze správných odpovědí proběhne poslední týden v březnu.

Vylosovaný výherce získá v průběhu března týden obědů dle vlastního výběru v naší jídelně zdarma.

Nápověda naleznete v lednovém rozhovoru s paní Irenou Bednářovou.

Vydává:
Isover, Saint-Gobain Construction Products CZ a. s.
Určeno pro vnitřní potřeby vydavatele. Neprodejný výtisk.
Vydáno: únor 2026